Scentsy
INDEPENDENT CONSULTANT
Annie Gauthier
annieggauthier.scentsy.ca
819 948-2299
Réchaud et diffuseur d'huile garantie à vie
Vous aimeriez essayer les produits pendant 2 semaines ?
Gratuit !
Planifiez une Démo! Obtenez des produits gratuits et à 50 % de rabais avec toutes fêtes qui se qualifient.

ALAIN GAGNÉ
TRANSPORT DE SABLE, GRAVIER, CONCASSÉ
Tél.:(819) 948-2325

Coeur D'ENFANT
L'ÉVEIL DE SOI
Tout est possible!
- Coaching/consultation
- Ateliers/formations
- Boutique
2016 rang du Coin St-Pierre
Rapide-Danseur, Qc
J0Z 3G0
Joannie Langlois
819 301-5644
www.coeurdenfant.net

Buro Concept Inc.
819-333-2406
819-333-9786
clientele@buroconceptinc.ca
370, rue Principale, La Sarre, QC J9Z 1Z8
buroconceptinc.ca

GARAGE
MARTIN MACAMEAU
MÉCANIQUE GÉNÉRALE
Remorquage 24 heures
Pétro ABITEMIS
8, rue Principale
Duparquet QC J0Z 1W0
Téléphone : 819 948-2008
Résidence : 819 948-2591
Télécopieur : 819 948-2667

RÉPARATION 2 & 4 TEMPS
Stéphane Mongrain
9, chemin du Moulin
Duparquet QC J0Z 1W0
(819) 948-2553

Transport Raymond Bérubé inc.
Excavation, transport de gravel, sable, terre tamisée, pierre net, 0-3/4 etc...
Tél. : 819 948-2205
Cell. : 819 333-0052
Fax. : 819 948-2308
1615, route 388
Rapide-Danseur QC
J0Z 3G0
Licence RBQ : 5683-6547-01

Volume 17 Numéro 3 Août 2018

L'Odyssée

Des nouvelles de la Station de recherche p. 14!

Rédaction du journal

Nous invitons toute personne désireuse de faire paraître une annonce ou un article informatif pertinent, de le faire avec nom et numéro de téléphone, **avant 18 h, le 30 du mois précédant la parution du journal** au Comité du Journal, 535, route du Village, Rapide-Danseur, J0Z 3G0; (**journalodyssee@gmail.com**). Tout texte reçu après cette date de tombée sera publié dans le numéro suivant. Les textes sont publiés **GRATUITEMENT.**

Journal disponible sur le site Internet de la Municipalité de Rapide-Danseur:
http://rapide-danseur.ao.ca/fr/page/index.cfm?PageID=1699

Prochaine parution : **octobre 2018**

Le Comité du journal se réserve le droit de corriger le texte, de l'écourter si nécessaire, de le publier ou non. La forme masculine utilisée dans cette publication désigne, lorsqu'il y a lieu, aussi bien les femmes que les hommes.

Tous nos remerciements à madame Lilianne Gagnon pour la magnifique image en couverture. Merci à monsieur Jacques Baril pour les retouches couleur apportées à l'original. Ceci sera notre image permanente pour, nous l'espérons, plusieurs années à venir!

Comité du journal

- Annie Gauthier, recherche de commanditaires, impression assemblage
- Lorraine Doucet-Dion, membre, impression et assemblage
- Isabelle Gilbert, présidente, secrétaire, mise en page, correction
- Nadia Lambert, trésorière, mise en page assemblage
- Joannie Langlois, membre, assemblage
- Maréchan Desrosiers, membre, impression
- Chantal Mireault, membre

Atelier Touche-à-Tout
Centre municipal: (819) 948-2050
Bernadette Carrier: (819) 948-2098
Diane Béland: (819) 948-2605

Centre de Dépannage
Vêtements usagés et guenilles de garage
Mercredi au vendredi de 10h00 à 16h00
Samedi de 13h00 à 16h00
531, Village
Rapide-Danseur (Québec)
J0Z 3G0
Tél : (819) 948-2728

Construction Sylvain Costello / Michel Gibouleau
Résidentiel - commercial -industriel
337 Route du Village
Rapide-Danseur
819-339-8137 / 819-948-2107
melaniegibouleau@hotmail.com
visitez notre page Facebook
RBQ: 8272-5029-13

Massothérapie Roger Decoeur
Massage suédois: thérapeutique & détente
Reiki
Roger Decoeur: Massothérapeute agréé
Maître Reiki
819 762-1654
membre FQM

Daizie Racicot coiffure
pour elle et lui
102 chemin Wettring
Duparquet J0Z 1W0
Tél. : (819) 948-2032

1965, Route 388
Rapide-Danseur, Qc.
J0Z 3G0
STATION
Dépanneur
Essence — Diesel
Bière et Vin
Casse-croûte
LA FERMETTE
Caveau à Patates: 819-948-2148
Denis Bellavance & Johane Mongrain, propriétaires
Tel.: 819-948-2141 Cell.:819-301-6350
Location de films

Cet espace publicitaire vous est réservé. Il suffit de faire parvenir vos coordonnées au:

Comité du Journal,
535, route du Village, Rapide-Danseur, J0Z 3G0.

Tarif :

24 $ si vous êtes une entreprise de Rapide-Danseur et
36$ si vous êtes de l'extérieur

Abonnement pour les personnes de l'extérieur

24 $ pour un an (6 numéros)

Ce montant comprend les coûts d'envoi ainsi que le journal.

Envoyez vos coordonnées au
Comité du Journal,
535, route du Village, Rapide-Danseur, J0Z 3G0.

La Maison des Familles d'Abitibi-Ouest est un lieu d'éducation populaire, un milieu de vie accueillant, souple, créatif, branché sur les familles et rempli d'expériences parentales de toutes sortes.

Maison des Familles d'Abitibi-Ouest
10, rue Lapierre
La Sarre

Lundi au jeudi
8 h 30 à 16 h 30

Une fois par mois :
un vendredi de 12 h à 16 h et une journée de 8 h30 à 20 h

CARTE DE MEMBRE
10$/année

Pour toute autre information, communiquez avec notre équipe au 819 333-2670, par notre page Facebook ou **maisondesfamillesabitibiouest.com**

Parent-enfant
Tout simplement pour passer un moment agréable en compagnie de vos enfants.
1 à 2 activités / par mois
GRATUIT

COIN DES VÊTEMENTS
Accessible à tous les membres.
Vêtements 0-5 ans et de maternité.
Nous acceptons les dons de vêtements propres et en bon état.

TABLE DES MATIÈRES

Mot du comité du journal	4
Municipalité de Rapide-Danseur	5
Comité du Rapide-Show	7
Centre de dépannage	8
Projet Ragaro—Chronique qualité de vie	9
Comité de développement et de loisirs	10
Chronique de la FERCD	14
Trois façons de cultiver la persévérance	16
Chasseur à l'affût	18
De l'autre côté de la clôture	19
Maison de la famille	22

Dépôt légal - Bibliothèque nationale du Québec 2018
Dépôt légal - Bibliothèque nationale du Canada 2018

MOT DU COMITÉ DU JOURNAL

Isabelle Gilbert

Après un mois de juillet caniculaire, voici arrivé le mois d'août qui, je l'espère, sera plus confortable et moins dangereux pour les feux de forêts. Le dernier qui a ravagé une petite partie de la forêt près du lac Dances était un peu trop près au goût des résidents riverains du lac Hébécourt! Une chance qu'il n'y avait pas de vent! Cela dit, la prudence est de rigueur et il est préférable de ne pas allumer de feu, même si cela fait partie des traditions d'été depuis des lustres. Surveillez les avis de la SOPFEU!

Le comité tient à remercier des personnes qui ont grandement facilité la publication du journal de juin. Un gros merci à Maréchan Desrosiers qui s'est chargé de l'impression et merci à trois conseillères qui ont commencé l'assemblage avant leur réunion : Annie Gauthier, Lorraine Doucet-Dion et Line Giasson. Ceci a grandement allégé le travail final d'assemblage et de préparation pour l'envoi!

Dans un autre ordre d'idée, la **Fondation canadienne du rein** nous informe que la contribution de l'Abitibi-Ouest est de 32 000 $. Le **ministère du Transport** nous informe également que les travaux sur notre tronçon de la route 393 continuera jusqu'au 10 août 2018. La vitesse est réduite à 70km/h de manière générale. Soyons prudents!

Pour terminer, nous souhaitons une bonne rentrée aux élèves et enseignants de notre territoire. Conducteurs, soyez vigilants, car dès le 28 août les autobus scolaires seront de retour sur nos routes!

Chronique mensuelle publiée sur l'Inforoute de la MRC d'Abitibi-Ouest : mrcao.qc.ca

CHRONIQUE VERTE

Abitibi OUEST

VOLUME 9, NUMÉRO 7 JUILLET 2018

DES VACANCES ÉCORESPONSABLES

C'est l'été et les vacances sont enfin arrivées ! On change nos routines, on prend du bon temps en famille ou entre amis. Toutefois, que cela ne nous empêche pas de rester attentifs à notre environnement et de maintenir nos bonnes habitudes !

Bon nombre de sites touristiques et d'établissements d'hébergement offrent maintenant des équipements et infrastructures écoresponsables. On y trouve, par exemple, des bacs de recyclage ou de récupération de contenants consignés (cannettes). Pourquoi ne pas les utiliser adéquatement ?

Aussi, certains événements, qu'ils soient culturels, sportifs ou autres, sont aussi écoresponsables, c'est-à-dire qu'ils visent la réduction de leur impact sur l'environnement.

Les événements écoresponsables peuvent, entre autres :

- Offrir un système de gestion des matières résiduelles efficace (réduction des déchets, installations de recyclage, de contenants consignés et/ou de compostage...) ;
- Favoriser l'achat de produits locaux, biologiques et/ou équitables ;
- Utiliser de la vaisselle durable.

VOUS PLANIFIEZ UN ÉVÉNEMENT ?

Vous planifiez un événement et vous souhaitez qu'il soit écoresponsable ?

Sachez que l'organisme Recyclo-Nord offre un service-conseil pour l'organisation d'événements écoresponsables. Pour plus d'informations, consultez leur site Web :

http://www.recyclonordressourceriefilonvert.com/services/formations/

C'est l'été !

Prenez note que la *Chronique verte* fera relâche en août pour vous revenir en septembre.

Entre-temps, nous vous souhaitons de belles vacances écoresponsables !

Écocentre et Centre de valorisation des matières résiduelles (CVMR)
15, boulevard Industriel, La Sarre
819 333-2807

Des questions?
Écrivez-nous:
bottinvert@mrcao.qc.ca

MRC d'Abitibi-Ouest
11, 5e Avenue Est, La Sarre QC J9Z 1K7
819-339-5671
819 339-5400
mrcao@mrcao.qc.ca

CLSC
Fermé pour l'été.
819 948-2681
Pour plus d'information sur l'horaire d'automne, contactez le CLSC de La Sarre: 819 333-2311, poste 2545

Bibliothèque
Mardi 14 h à 20 h, 819 948-2266 poste 226

Poste Canada
lundi à vendredi 8 h 30 à 17 h 15
samedi 9 h à 11 h
Fermé à tous les jours de 11 h 30 à 12 h
819 948-2245

Dup'active, le gym
7 jours / 7, 24h par jour avec le système de puce
Accessible à tout âge (12 ans min.)
819 948-2266 poste 224

Loisirs
Mardi 18 h - 19 h
5 - 12 ans
Pour autres activités prévues pour le mois,demandez votre calendrier, 819 948-2266 poste 223

Club de l'Âge d'or
1 souper / mois de septembre à mai
avec droit d'apporter son vin.
Rencontres 2 fois par mois au centre de jour (activités physiques, capsules santé et activités cognitives)
819 948-3761

MUNICIPALITÉ DE RAPIDE-DANSEUR

535, Route du Village, Rapide-Danseur (Qc), J0Z 3G0
Courriel: rapide-danseur@mrcao.qc.ca
Tél.: (819) 948-2152
Téléc.: (819)-948-2265

Heures d'ouverture (CACI disponible) :

Mardi : 9h00 - 12h00 / 13h00 - 16h30
Mercredi : 9h00 - 12h00 / 13h00 - 16h30

Lundi et Jeudi disponible sur rendez-vous uniquement

Inspecteur municipal disponible les mercredis 9h00 - 16h30

Notre équipe :

Directrice générale : Lucie Gravel
Directrice adjointe : Line Boudreault
Employé municipal : Réal Cossette
Préposée à l'entretien ménager : Mélanie Jean
Coordonnatrice en loisirs : Maréchan Desrosiers

Séances du conseil : 6 août et 10 septembre 2018 à 19h30

Membres du Conseil

Maire - Alain Gagnon
Dossiers: Voirie et sécurité publique

Conseillère 1 - Nadia St-Pierre
Dossiers: Culture et familles

Conseillère 2 - Lorraine Doucet-Dion
Dossiers: Mise en valeur du territoire, culture et familles

Conseillère 3 - Line Giasson
Dossiers: Administration

Conseiller 4 - François Cloutier
Dossiers: Urbanisme, mise en valeur du territoire et hygiène du milieu

Conseiller 5 - Roger Decoeur
Dossiers: Administration, voiries, sécurité publique et mise en valeur du territoire

Conseillère 6 - Annie Gauthier
Dossier: Administration, sécurité publique, mise en valeur du territoire, culture et familles

Réglementation pour les piscines

Nous vous informons des règles de sécurité à suivre pour éviter une tragédie.

Toutes piscine creusée ou semi-creusée doit être entourée d'une clôture d'une hauteur minimale de 1,2 mètre (4 pieds), doit être pourvue d'une échelle ou d'un escalier permettant d'entrer dans l'eau et d'en sortir et doit avoir un système de fermeture et de verrouillage automatiques des portes.

Les piscines hors terre dont la hauteur est inférieure à 1,2 mètres (4 pieds) doit être entourée d'un mur ou d'une clôture d'une hauteur minimale de 1,2 mètre (4 pieds).

Il n'est pas nécessaire d'installer une clôture si la piscine hors terre a une hauteur d'au moins 1,2 mètre puisqu'elle fera office de barrière.

Nous vous souhaitons une bonne baignade en toute sécurité. Bon été !!

VILLE
DE
DUPARQUET

Prévention des incendies

Denise Letarte

Les pompiers du Service de sécurité incendies de la Ville de Duparquet effectuerons des visites en prévention des incendies dans la municipalité de Rapide-Danseur au courant des mois d'août et septembre 2018.

Ils procéderont a la vérification de vos détecteurs de fumée, extincteurs et autres.

Pour cette année les visites seront faites aux residents:

- **du chemin des Chardonnerets;**
- **du chemin des Sizerins;**
- **de la Route du Village.**

Par Nadia Cambert

Pour les amateurs de chasse, voici les dates à retenir :

Chasse à l'orignal

Pour la zone 13 :

La chasse à l'**arc** et l'**arbalète** aura lieu du 15 au 30 septembre 2018. La chasse sera permise pour les mâles, les femelles et les veaux.
La chasse à **l'arme à feu**, **arc** et **arbalète** aura lieu du 6 octobre 2018 au 21 octobre 2018. Les mâles aux bois de 10 cm et plus et les veaux seront permis.

Pour la zone 16 :

La chasse à l'**arc** aura lieu du 1er au 16 septembre 2018. Les mâles, les femelles et les veaux seront permis.
La chasse à **l'arme à feu**, l'**arc** et l'**arbalète** aura lieu du 22 septembre 2018 au 14 octobre 2018. Les mâles aux bois de 10 cm et plus et les veaux seront permis.

Chasse à la perdrix (zone 13 et 16)

Gélinotte huppée tétras du canada et tétras à queue fine (perdrix) :
-du 15 septembre 2018 au 15 janvier 2018
Perdrix grise :
-du 15 septembre 2018 au 15 novembre 2018

Bonne chasse et soyez prudents!

Pour plus de renseignements, rendez-vous sur le site du ministère de la forêt de la faune et des parcs : https://mffp.gouv.qc.ca/la-faune/chasse

COMITÉ DU RAPIDE SHOW

Isabelle Gilbert

Le prochain Rapide Show approche à grand pas! Il aura lieu le 29 septembre 2018 à 20h dans notre magnifique église! Déjà, le comité en est à approcher d'autres artistes régionaux pour vous concocter un spectacle de qualité!

De plus, nous vous réservons des surprises pour le Rapide Show du printemps! Nous avons été acceptés pour le Programme de soutien financier aux projets culturels de l'Abitibi-Ouest et nous obtiendrons une subvention de 3 000 $ pour améliorer nos spectacles, ce qui est une excellente nouvelle!

Nous vous invitons donc pour la fin septembre et, advenant le cas où vous souhaiteriez nous donner un coup de main comme bénévole, vous pouvez contacter notre président Sébastien Greffard sur Messenger ou notre coordonnatrice en loisirs Maréchan Desrosiers:
projetragaro@outlook.com
(819) 787-6092 poste 31

Aimez notre page Facebook du Rapide-Show et surveillez nos prochaines publicités pour rester informés à propos de nos prochains spectacles!

Centre de Dépannage
Diane Filiatrault, présidente

HORAIRE ESTIVAL POUR LES MOIS DE JUILLET ET D'AOÛT 2018

JEUDI 9H00 à 16H00
VENDREDI 9H00 À 16h00
SAMEDI 13H00 À 16H00

LES AUTRES JOURS NOUS SOMMES FERMÉS NOUS VOUS SOUHAITONS DE BONNES VACANCES!

LE CONSEIL D'ADMINISTRATION DU CENTRE DE DÉPANNAGE

En effet, il faut garder une attitude de participant et non de gagnant parce que nous n'attendons rien en retour et sommes content de ce qui nous arrive. Nous voulons simplement aller vers ce qu'on est et c'est une forme de lâcher-prise, de résilience. Advienne que pourra, si notre intention est saine, les choses se placeront.

3. Se comparer à soi-même et non aux autres

Finalement, chacun de nous est différent; nos expériences, notre culture générale, notre constitution… Alors, nous devons regarder notre propre progrès et nous féliciter. Ne pas relier ça à la performance ou au temps utilisé pour le faire. Nous sommes le seul maître de notre vie et aussi notre seul bourreau. Tu as toujours le choix de grandir dans toutes choses. Tu ES déjà, il suffit juste que tu incarnes qui tu es dans ton cœur.

Des trucs en rafale qui stimulent la persévérance:

- Économiser de l'argent pour un projet (autonomie);
- Réseauter (motivation + créativité + ouverture);
- Donner et féliciter les gens (encouragements);
- Aider quelqu'un d'autre sans attendre quelque chose en retour (entraide);
- Faire un *dream bord*; afficher visuellement vos rêves pour mieux tendre vers ceux-ci (visualisation);
- Rendre les tâches intéressantes/morcellement (patience);
- Affronter ses peurs (courage).

Voir l'accompagnement offert:
https://coeurdenfant.net/consultantecoach-en-creativite/

Par Joannie Langlois

Qu'est-ce que la persévérance?
C'est de ne pas perdre son objectif de vue, ne pas baisser les bras, de pas se refermer sur soi, ni de se victimiser, c'est de continuer malgré les difficultés, car tu comprends que ton pourquoi au bout vaut la peine, c'est de ne pas se décourager.

La persévérance forge 6 choses essentielles:

Le caractère	La patience	L'ouverture
L'optimisme	L'espoir	Le positivisme

C'est faire face à nos dilemmes intérieurs, rebondir après des échecs.

Comment peut-on favoriser la persévérance?

1.Être constant et faire souvent de petits pas
Il ne va pas sans dire que pour atteindre le haut de la colline, il faudra faire souvent de petits pas au lieu de faire peu de grandes enjambées. On se fatigue moins vite et on est plus motivé de voir que l'on progresse tout le temps. On accueille aussi plus facilement ce qui nous arrive et on se crée une routine du bonheur par notre volonté.

2. Ce n'est pas le résultat ni la finalité qui nous définit, mais le processus accompli et les efforts investis.

CHRONIQUE QUALITÉ DE VIE

NOUVEAUTÉS RAGARO
Rapide-Danseur - Gallichan "Réunissons nos Objectifs"
-Il y a une nouvelle page Facebook pour échanger des offres d'emploi, des locations ou ventes immobilières ainsi que des articles à vendre à Rapide-Danseur et Gallichan "Les Petites Annonces Rapide-Danseur - Gallichan"

À Rapide-Danseur :
-La 29e édition de la Bénédiction des motos fut un succès, le 30e se prépare!
-Le prochain Bingo est le 14 août à la salle municipale
-Le Centre de Dépannage : Du jeudi au vendredi de 10h à 16h et le samedi de 13h à 16h
-Une Grande Vente de Garage sera organisée le 4-5 août au sous-sol de l'église, tables disponibles!
-25 août : Activité Parent-Enfant de Paddle Board avec "La Voix des Parents", toujours en recrutement
-8 septembre: Épluchette de blé d'inde et activité portes ouvertes aux sentiers
-Personnes intéressées au groupe de marche, groupe d'exercice, ou autre activité sociale, contactez-moi!
*Le comité de développement souhaiterait récupérer les accessoires d'Halloween ainsi que de Noël que vous n'utilisez plus.

À Gallichan (vous êtes tous les bienvenus) :
-La Collection Jos Bérubé est présentement au Café des Rumeurs du mercredi au dimanche de 10h à 17h (breuvages et collations légères)
-La Gallithèque : chaque mercredi de 18h30 à 19h30
-Le 18 août se déroulera la 4e édition de l'événement annuel, la Traversée Fantastique! Vous êtes invités à participer ou à venir assister à la traversée et autres activités sur place. Bar, cantine, soirée animée!

DÉFI SANTÉ : Pourquoi ne pas aller découvrir les épouvantails personnalisés par les citoyens de Rapide-Danseur? Ils sont exposés dans le Sentier de la Promenade derrière la Municipalité. Bonne sortie!

Si vous avez de l'intérêt pour une activité, des questions, commentaires ou idées, n'hésitez pas à me contacter!
Vous êtes aussi invités à suivre la page Facebook Projet RAGARO

Maréchan Desrosiers
Coordonnatrice en loisirs et qualité de vie
Tous les mardis au bureau municipal
projetragaro@outlook.com
Cellulaire : 819-279-6124

COMITÉ DE DÉVELOPPEMENT ET DE LOISIRS

Sous-comité Bingo

Nous sommes un petit groupe de bénévoles qui ont décidé de vous divertir en vous offrant une soirée de bingo par mois. Les deux derniers mois ont été un succès. Les prochaines dates à retenir sont les mardis 14 août et 11 septembre à 19 h.
Bienvenue à tous.

Un prix de présence est remis à chaque bingo par de généreux commanditaires.

Gagnante du mois de juin: Martine Poirier
Cadeau de Tupperware - Gracieuseté de Roxanne Lessard

Gagnante du mois de juillet: Bernadette Carrier
Cadeau de Hamster– Buro Concept

Salon d'automne

Le Comité des loisirs est en train de vous organiser un beau salon local. Nous aimerions donc que vous nous contactiez si vous avez un projet, des produits, des services ou que vous soyez artisan.

Merci,
Joannie Langlois
Administratrice du Comité des loisirs

aménagement écosystémique, une approche maintenant réalisée à l'ensemble du Québec et qui vise à réduire les écarts entre la forêt aménagée et la forêt naturelle.

Localisation des différents feux ayant eu lieu dans la FERLD. On reviendra dans une autre chronique sur comment on a pu reconstruire l'historique des feux.

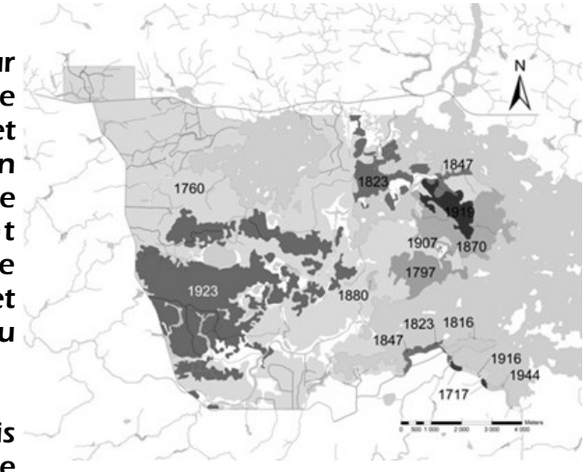

La Forêt du lac Duparquet a pour mission d'être un lieu privilégié de recherche, d'expérimentation et de démonstration dont la mission est de développer des modes de gestion et d'aménagement forestiers qui respectent le fonctionnement du milieu et tiennent compte des attentes du milieu socio-économique.

La forêt comporte aussi depuis 2005 une station de recherche localisée sur les berges du Lac Hébécourt. La station de recherche permet aux étudiants et chercheurs de l'UQAM, de l'UQAT et d'ailleurs de poursuivre leurs recherches scientifiques tout en demeurant sur le territoire de la Forêt du Lac Duparquet. Elle comporte des pavillons d'hébergement, des salles de cours et des laboratoires de recherche. Elle héberge entre autre le Laboratoire international sur les forêts froides qui accueille chaque année plusieurs étudiants provenant de plusieurs pays du monde.

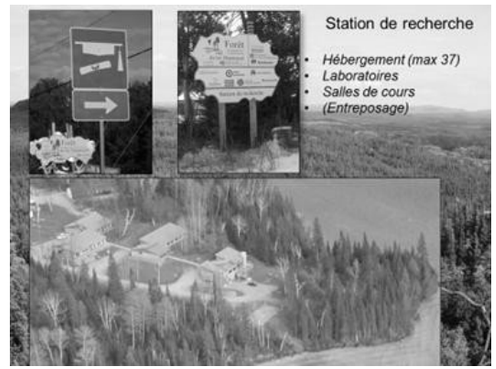

Maintenant que vous connaissez le contexte général on abordera dans les prochains numéros avec l'aide de collaborateurs des éléments écologiques exceptionnels ainsi que l'aménagement forestier à la FERLD.

Forêt d'enseignement et de recherche du lac Duparquet

http://web2.uqat.uquebec.ca/ferld/

UQAT UQAM

Avec le retour de l'Odyssée (merci!), je vous propose des chroniques sur les activités de la Forêt d'enseignement et de recherche du Lac Duparquet (la FERLD pour les intimes). Dans cette première chronique, j'ai pensé vous parler de sa localisation et de son histoire. Dans les prochaines, on abordera des thèmes plus spécifiques sur l'écologie et l'aménagement forestier.

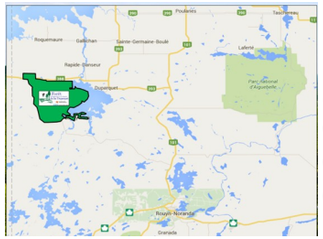

La Forêt d'enseignement et de recherche du lac Duparquet (FERLD) est située au milieu de la forêt boréale du bouclier canadien. Bien que la Forêt ne soit officiellement créée par le Gouvernement du Québec qu'en 1996, la recherche en écologie forestière y a débuté à la fin des années 1970. Un actif programme de recherche est en cours dans la FERLD depuis le milieu des années 1980, mené par l'Université du Québec à Montréal (UQAM) et l'Université du Québec en Abitibi-Témiscamingue (UQAT). La Forêt de 8 045 hectares est gérée par l'UQAM et l'UQAT, avec la participation de deux compagnies forestières, RYAM Gestion forestière (anciennement Tembec) et Norbord. Environ 75 % du territoire est consacré à l'aménagement forestier et 25% est en conservation. Cette zone sert de cadre de référence naturel pour les fins d'évaluation et de surveillance écologiques. Plusieurs incendies forestiers (du plus ancien en 1711 jusqu'au plus récent en 1944) ont donné naissance à une mosaïque forestière diversifiée. Nous sommes donc en mesure de comparer la composition, la structure et les processus écologiques dans des forêts aménagées et naturelles. En ce sens la FERLD a été un précurseur en

Territoire
Forêt d'enseignement et de recherche du lac Duparquet

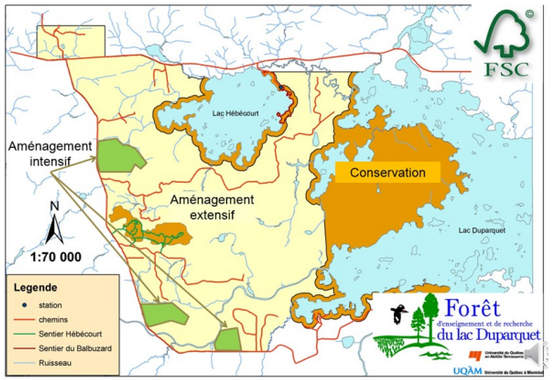

Sous-comité des Sentiers

La Fête Familiale du 14-15 juin dernier remercie ses commanditaires!
Les épouvantails vous attendent dans le Sentier de la Promenade

VIVO SUP

MARINA DE DUPARQUET, CHEMIN DU MOULIN

Organisé par

La Voix des parents

DUPARQUET
PALMAROLLE
RAPIDE-DANSEUR

Toujours à la recherche de parents!

Activité d'introduction à la planche à pagaie PARENT-ENFANT

13h00 : 4-7 ans
14h15 : 8-12 ans
15h30 : 13-17 ans

20$ / Enfant

Pour information ou inscription (obligatoire) :
*Nous priorisons les résidents de ces trois municipalités
Duparquet : Jessica Roy 819-948-2229
Palmarolle : Roxanne Laprise 819-787-2284
Rapide-Danseur : Maréchan Desrosiers 819-279-6124

Yoga sur planche pour ADULTES à 16h45

Pour information ou inscription :
Karène Bruneau 819-339-0715

30$ / personne

Le 14 août prochain

BINGO

18 ans +

Rapide-Danseur

19h00 Salle Municipale 20$/Personne
11 PARTIES RÉGULIÈRES ET 1 GROS LOT!
PARTIES SPÉCIALES ET PRIX DE PRÉSENCE
OUVERTURE DES PORTES À 18H00
ENCREURS, BREUVAGES ET GRIGNOTINES
EN VENTE SUR PLACE
Air climatisé!

ORGANISÉ PAR LE SOUS-COMITÉ BINGO RAPIDE-DANSEUR

CHAPEAUTÉ PAR LA MUNICIPALITÉ DE RAPIDE-DANSEUR

GRANDE VENTE DE GARAGE

Rapide-Danseur

Sous sol de l'église
4-5 août
10h à 18h

BIENVENUE À TOUS!
Vous ne pouvez rester? Faites don de ce que vous n'utilisez plus afin d'encourager les loisirs de Rapide-Danseur! (poids raisonnable)

Location de tables :
1 = Gratuit
Possibilité d'une 2e (5$)
paiement cash sur place
819-279-6124
projetragaro@outlook.com

Organisé par le Comité de Développement Chapeauté par la Municipalité de Rapide-Danseur